VILLA

KANUI

TATUAMUNHA

VENDAS: (82) 9.9650-7977 DAVID ABS - CRECI 5277

EXCLUSIVO, ACONCHEGANTE, PRIVATIVO.

O primeiro beira mar de São Miguel dos Milagres dentro do mais alto Padrão Madeiro, esse é o Villa Kanui Tatuamunha, localizado na Rota Ecológica dos Milagres. Um empreendimento com o **mais alto nível de acabamento, personalidade, comprometimento com a entrega, segurança e conforto,** que você precisa para investir na região.

VENDAS: (82) 9.9650-7977 DAVID ABS - CRECI 5277

MAIS DO QUE UM CONCEITO, UM ESTILO DE VIDA.

Inspirado nas belezas naturais da região, o Villa Kanui Tatuamunha, localizado na Rota Ecológica dos Milagres carrega toda a identidade da Madeiro Engenharia, reunindo o melhor de São Miguel dos Milagres em um só lugar, **exclusividade, conforto e contato com a natureza.**

VENDAS: (82) 9.9650-7977 DAVID ABS - CRECI 5277

LUXO E SOFISTICAÇÃO, A BEIRA MAR DE UMA DAS PRAIAS MAIS BELAS DO BRASIL.

São **23 unidades de 151,76 a 228,26 m²** em condomínio a beira do mar de Tatuamunha. **Todas as unidades do Villa Kanui possuem três suítes, piscina particular e uma ampla área privativa.** 18 unidades do empreendimento possuem um Rooftop com hidromassagem.

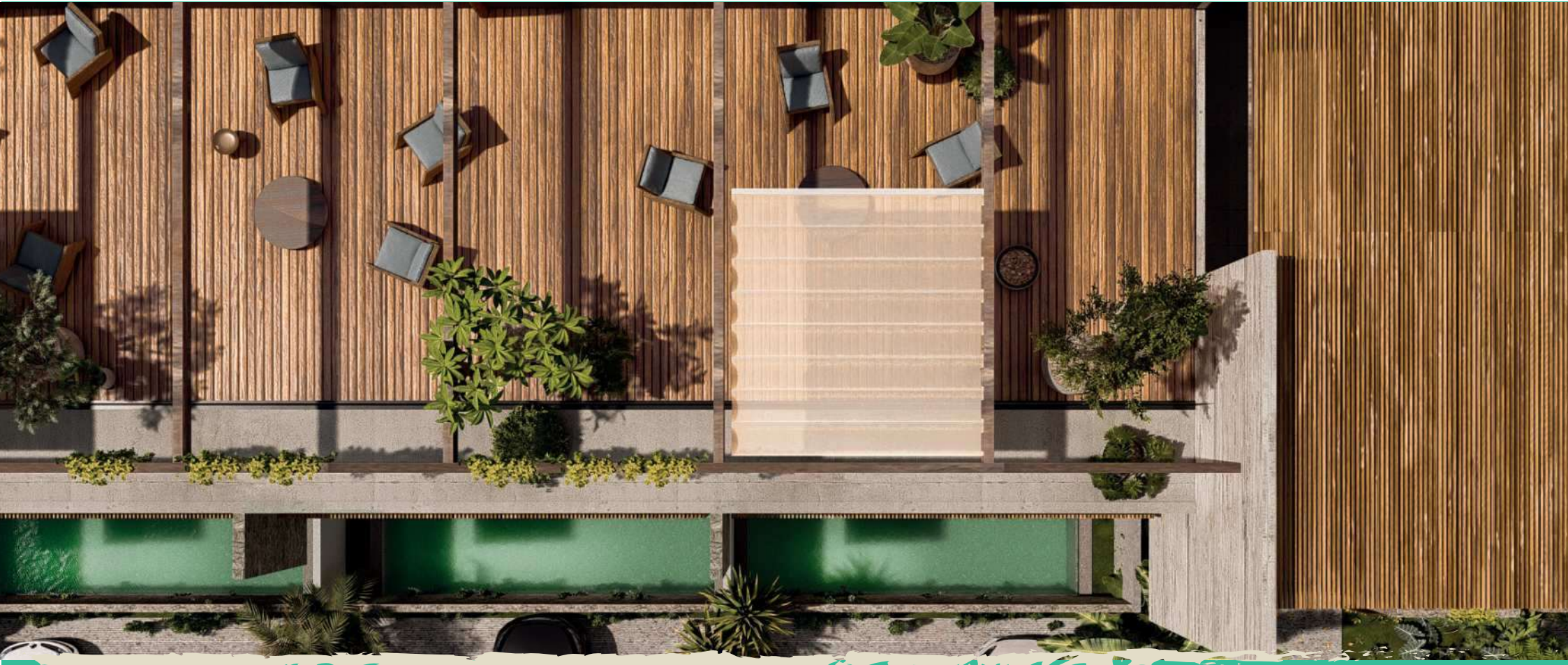

CONFORTO COMO ESTILO DE VIDA.

O empreendimento Villa Kanui Tatuamunha conta também com **Rooftop comum com cafeteria e bistrô, academia, portaria e 1 vaga de garagem para cada apartamento,** isso tudo à apenas 100 metros da areia.

VENDAS: (82) 9.9650-7977 DAVID ABS - CRECI 5277

ENTRE VOCÊ E O MAR, INFINITAS POSSIBILIDADES.

O acesso ao mar conta com uma **Vila Gastronômica dentro do condomínio,** uma verdadeira imersão gastronômica com tudo de melhor que a Rota Ecológica dos Milagres pode te oferecer.

VENDAS: (82) 9.9650-7977 DAVID ABS - CRECI 5277

BECO DO MAR

UM PARAÍSO TE ESPERA.

O condomínio vai do rio Tatuamunha, santuário do peixe boi, ao mar de Tatuamunha, **paraíso de natureza altamente preservada.**

VENDAS: (82) 9.9650-7977 DAVID ABS - CRECI 5277

VILLA
KANUI
TATUAMUNHA

VILLA

KANUI

TATUAMUNHA

VENDAS

DAVID ABS
(82) 9.96507977
Seu imóvel, sua escolha.